



Manejo del Paciente COVID19 Positivo en casa y sus Contactos en el área de trabajo

Dra. E. Michelle Rojas A.
Especialista en Infectología y Virología

Blue Medical

¿Cómo aislar al paciente contagiado?

- Necesidades
- Requerimientos
- Cuidado
- Seguimiento
- Precauciones del encargado del cuidado
- Limpieza de la casa
- Control de los residuos

Asegurar una buena ventilación y una ventana con acceso a la calle

Siempre que se pueda, se recomienda instalar al paciente en una habitación de uso exclusivo.

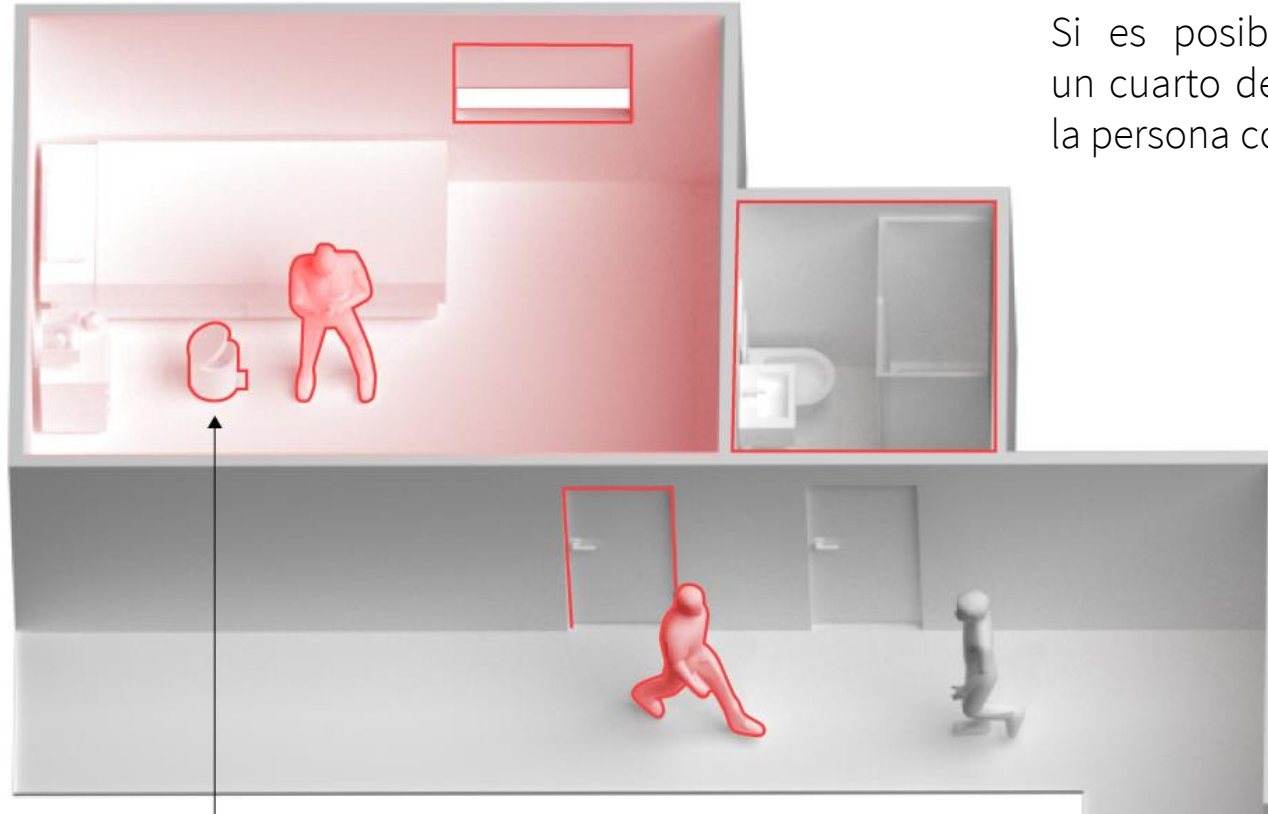

Si es posible, reservar un cuarto de baño para la persona contagiada

Debe limitar la circulación por el hogar a situaciones imprescindibles

Un cubo de basura con tapa automática y bolsa en su interior con cierre hermético para los desechos del paciente.

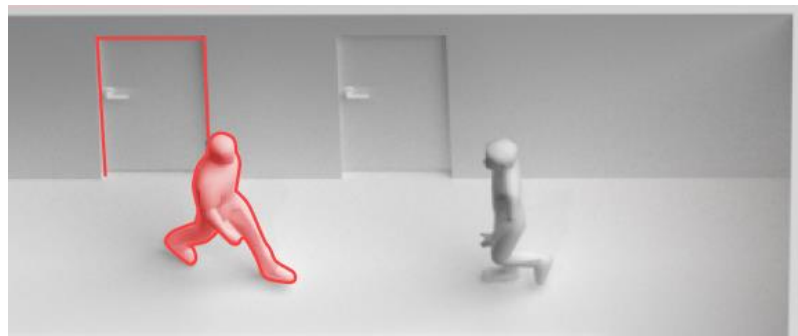

Debe limitar la circulación por el hogar a situaciones imprescindibles

Si sale de la habitación, se recomienda el uso de mascarilla y una correcta higiene de manos con agua y jabón o un desinfectante a base de alcohol.

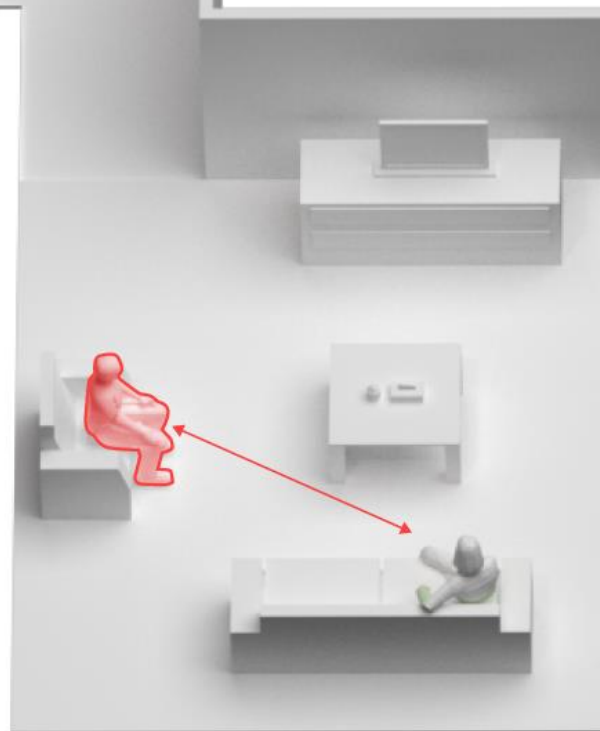



De debe recordar al aislado no abandonar la habitación de no ser necesario, si así fuera y cuando el cuidador este con el utilizar la mascarilla, así como el lavado constante de manos.

Manejo de los Contactos del Área de Trabajo

Conducta a seguir

- Conocimiento de la situación
- Identificación de los probables contactos
- Cuarentena
- Evaluación del estado físico.
- Necesidad del hisopado
- Notificación del resultado
- Finalización de la cuarentena

Contáctanos

Ricardo Diaz

rdiaz@miblumedical.com

Dr Carlos Martinez

cmartinez@miblumedical.com

Informacion General

info@miblumedical.com

